

Resultados CTyMa PAU 2015

*José Manuel Medina
Félix Infante* *Abril, 2016*

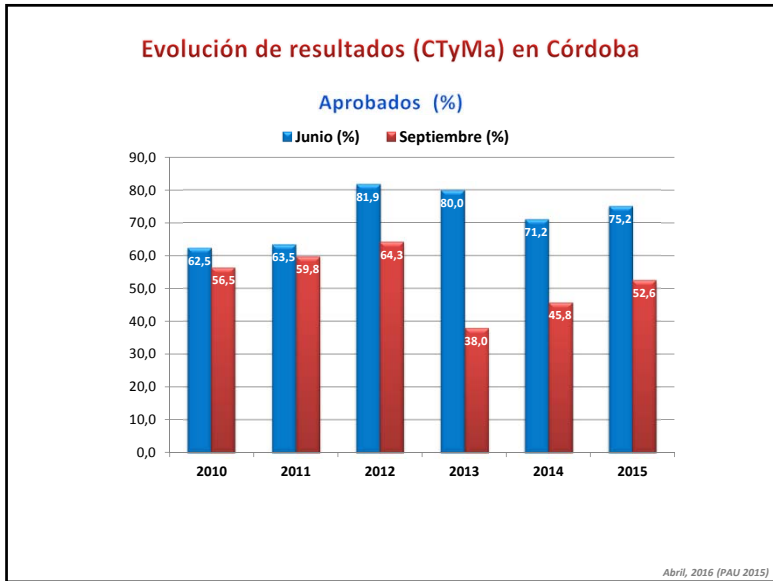

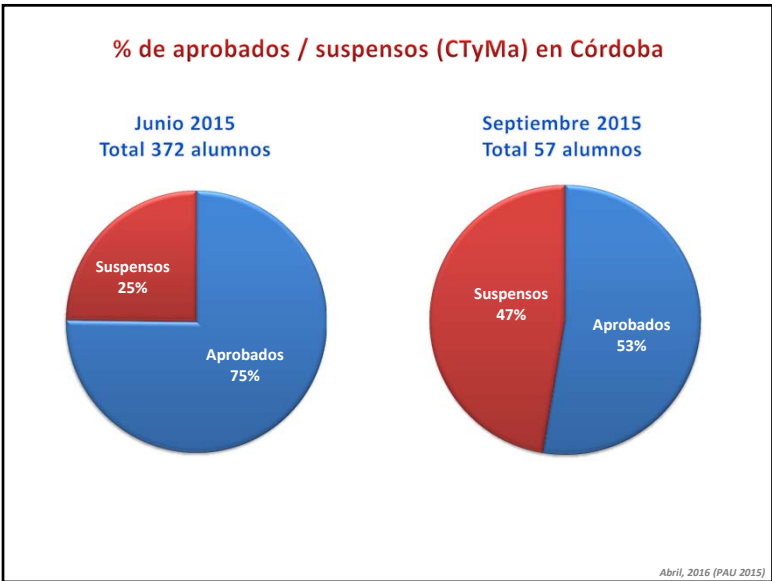

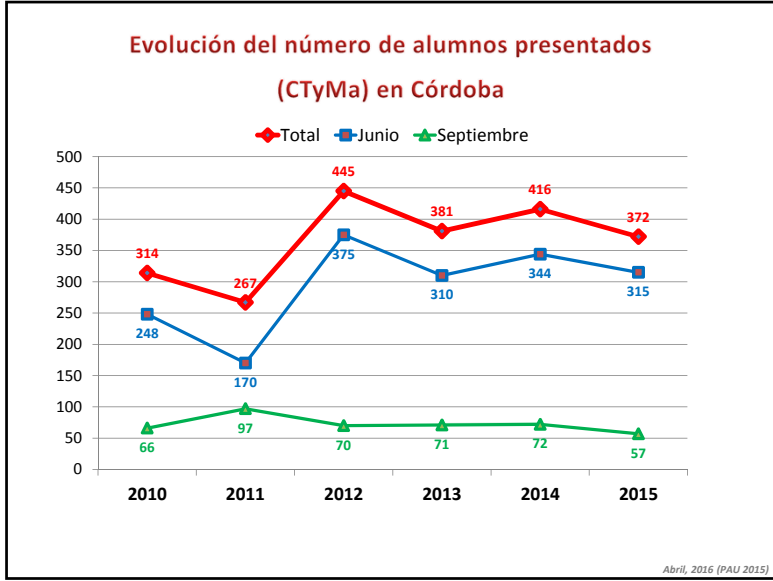
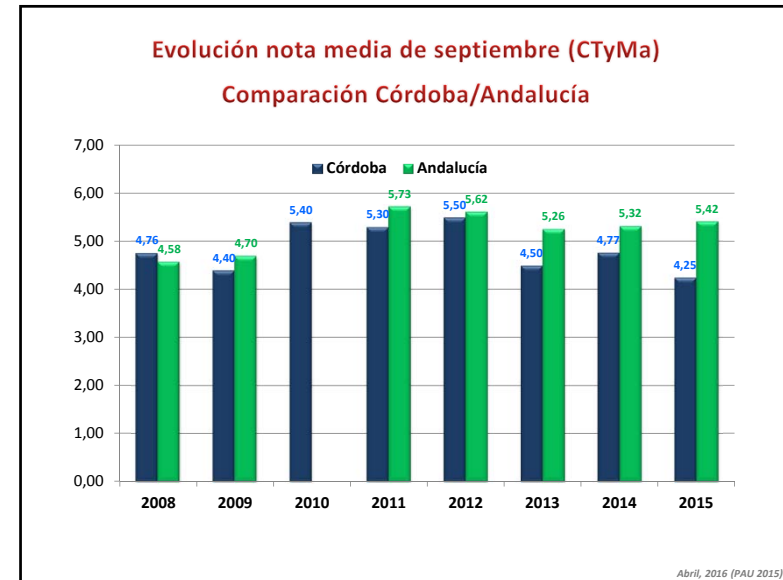
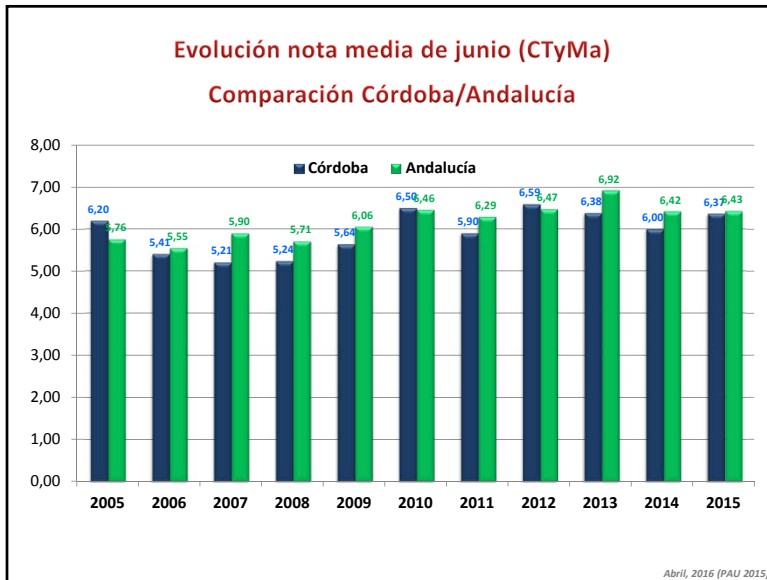
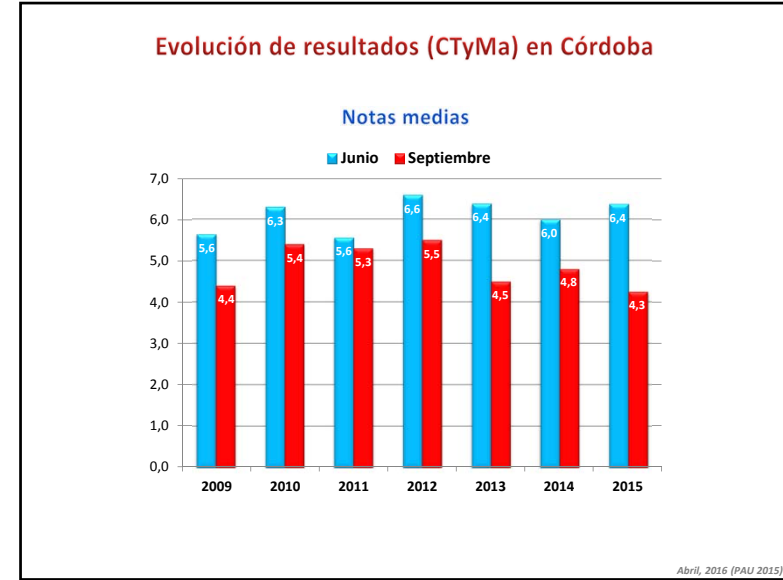
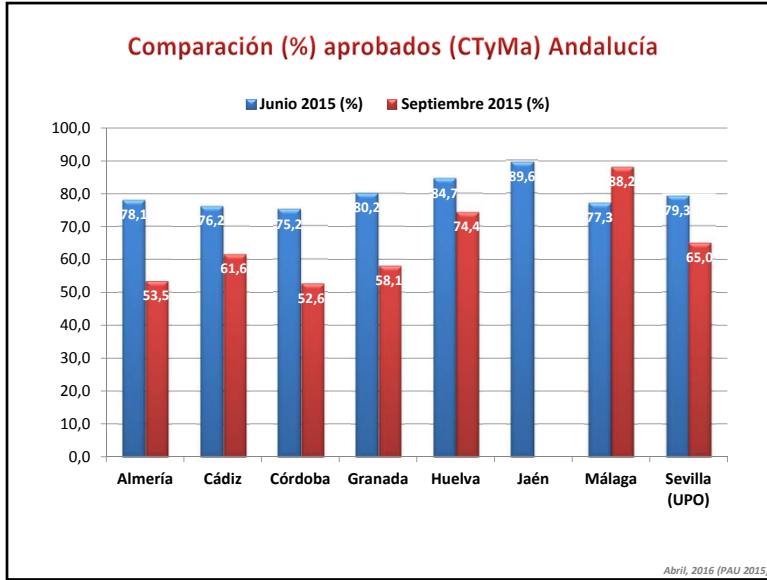
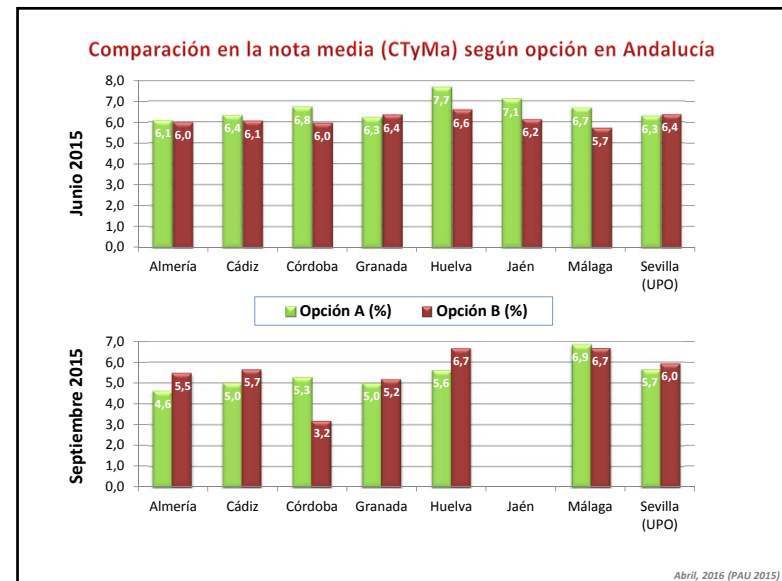
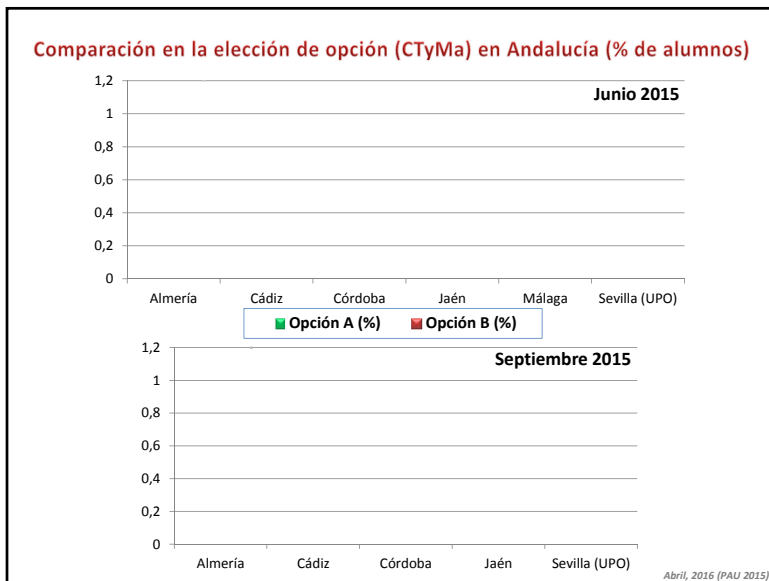
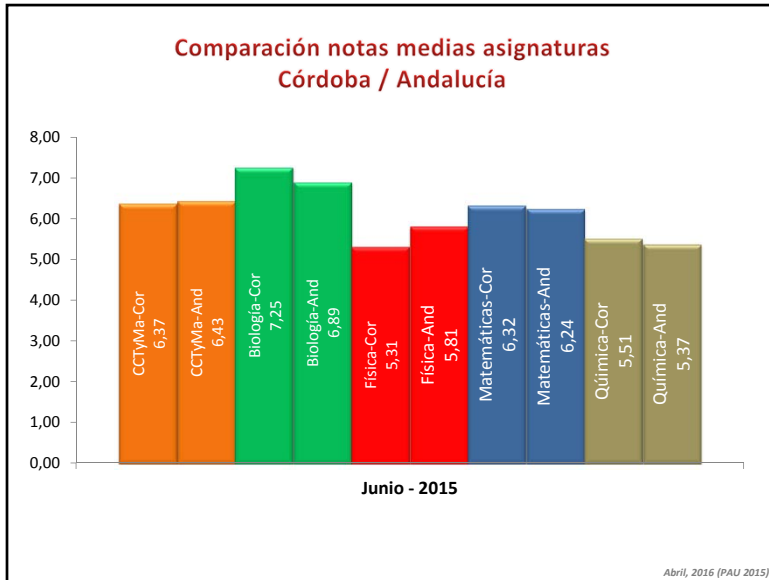

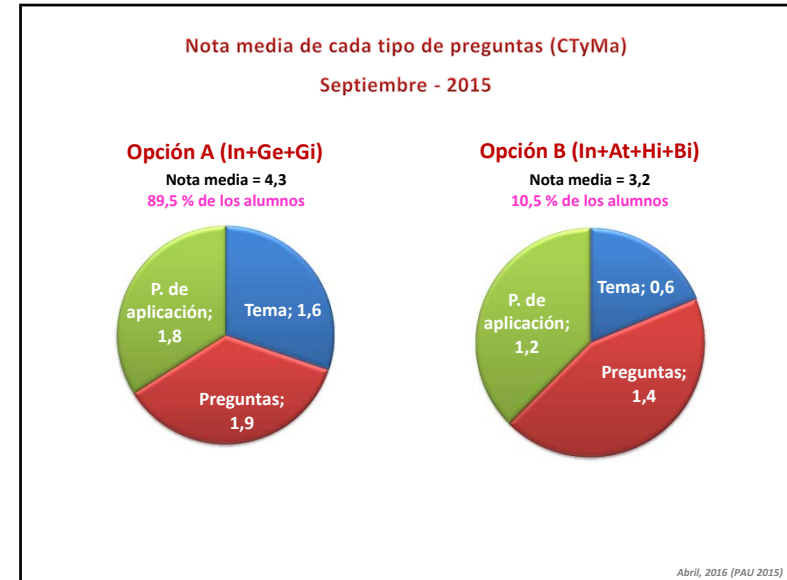
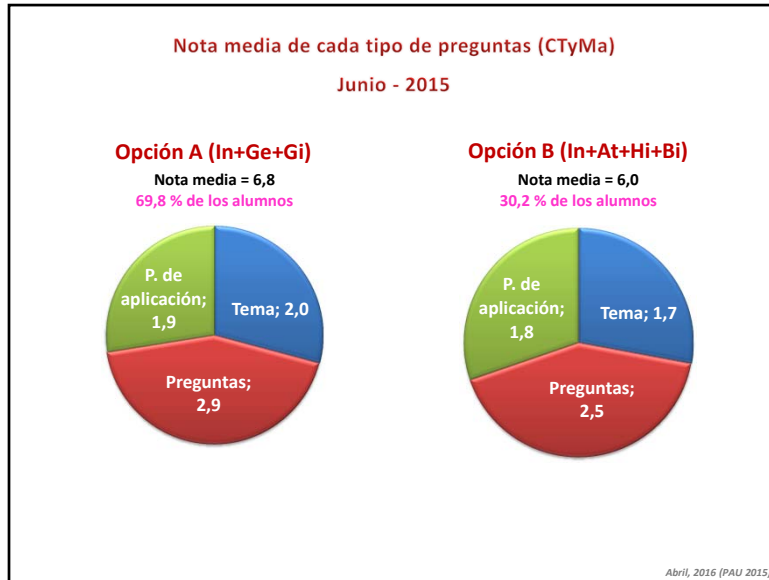

Calendario PAU 2016

Abril, 2016 (PAU 2015)

CALENDARIO DE LA PRUEBA DE BACHILLERATO

CURSO 2015/2016

Convocatoria ordinaria: 14, 15, 16 de junio de 2016			Convocatoria extraordinaria: 13, 14 y 15 de septiembre de 2016		
HORARIO	PRIMER DÍA	SEGUNDO DÍA	TERCER DÍA	HORARIO	TERCER DÍA (TARDE) Exclusivo para Incompatibilidades
06:00-06:30	CITACIÓN	CITACIÓN	CITACIÓN	16:00-16:30	CITACIÓN
08:30-10:00	• COMENTARIO DE TEXTO RELACIONADO CON LA LENGUA CASTELLANA Y LA LITERATURA II	• HISTORIA DEL ARTE • MATEMÁTICAS II	• ANÁLISIS MUSICAL II • DISEÑO • GEOGRAFÍA • BIOLOGÍA	16:30-18:00	
10:00-10:45	DESCANSO	DESCANSO	DESCANSO	18:00-18:30	DESCANSO
10:45-12:15	• HISTORIA DE ESPAÑA • HISTORIA DE LA FILOSOFÍA	• TÉCNICAS DE EXPR. GRÁFICO-PLÁSTICAS • QUÍMICA • ELECTROTÉCNICA • LITERATURA UNIVERSAL	• RÍMBO TÉCNICO II • CIENCIAS DE LA TIERRA Y MEDIOAMBIENTALES • ECONOMÍA DE LA EMPRESA • GRIEGO II	18:30-20:00	
12:15-13:00	DESCANSO	DESCANSO	DESCANSO	20:00-20:30	DESCANSO
13:00-14:30	• IDIOMA EXTRANJERO	• LENGUAJE Y PRÁCTICA MUSICAL • TECNOLOGÍA INDUSTRIAL II • MATEMÁT. APLIC. A LAS CC. SOCIALES II	• HISTORIA DE LA MÚSICA Y LA DANZA • DIBUJO ARTÍSTICO II • FÍSICA • LATÍN II	20:30-22:00	

NOTAS IMPORTANTES:

- Las franjas horarias de citación son en defecto de que la universidad no fije otras que en razón de las sedes de que se traten, considere más oportunas; así mismo si la última franja horaria del tercer día para incompatibilidades, quedase libre, el descanso entre la primera y segunda franja horaria será de 45 minutos.
- El horario de las materias del tercer día por la tarde es **exclusivamente** para quienes tienen más de un examen el mismo día y a la misma hora (en el 2º o 3º día por la mañana), debiendo realizar en dicho horario y en primer lugar el examen que aparece antes en el respectivo cuadro y realizará el examen de la otra materia en el tercer día por la tarde en el horario que se indicará oportunamente.

Abril, 2016 (PAU 2015)